

신한장학생 사용설명서.zip

대상 : 일반 중고등학생

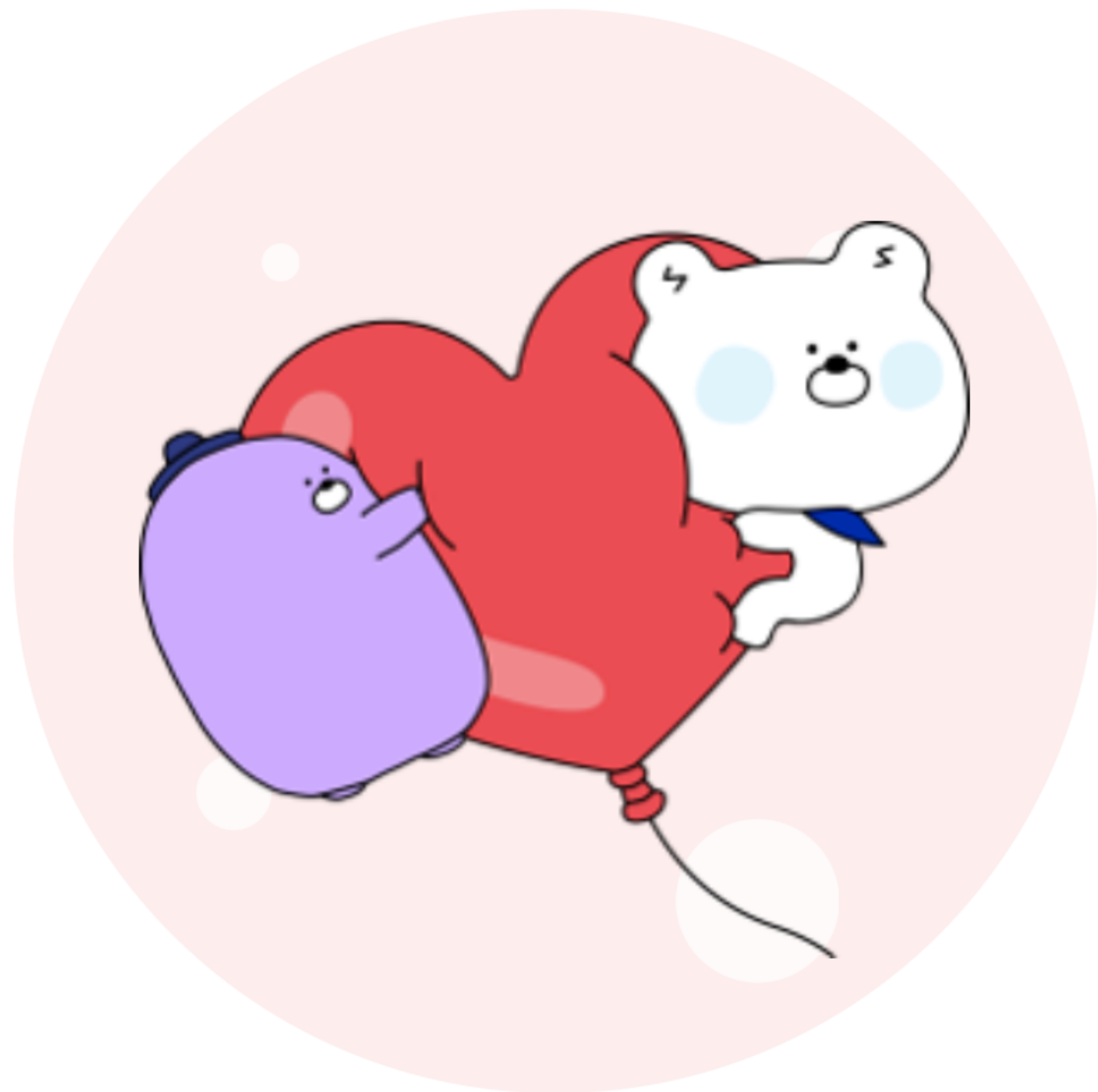

1. 일반 장학생 신규 선발 개요

구분		중·고등학생	대학생
지원대상		중학교 3학년 진학 예정자	대학교 입학 예정자 <small>* 수능시험 응시자</small>
지원기간		고등학교 졸업 시까지	대학교 졸업 시까지
선발시기		매년 12 ~ 1월 중	
지원내용		<ul style="list-style-type: none"> · 중학생 : 학업보조비 연 190만원 & PC · 고등학생 : 학업보조비 연 310만원 	<ul style="list-style-type: none"> · 등록금 : 학기별 전액 · 학업보조비 : 연 160만원 · 자기개발비 : 연 최대 300만원 <small>*해당자에 한함</small> · 교환학생 장학금 : 연 최대 1,500만원 <small>*해당자에 한함</small>
자격유지 심사 (연 1회)	소득	기초생활수급자 / 법정차상위계층 / 그외	
	성적	1, 2학기 평균 70점 이상	전체 학기 평점 or 1, 2학기 평균 3.28/4.5(3.0/4.3) 이상
	봉사활동	(중등) 10시간 (고등) 14시간 이상	21시간 이상

2. 세부 지원내용 ✨ 중/고등학생 ✨

중등

학업보조비

연간 190만원

1, 2학기 각 95만원(3/18, 9/23)

교육용 PC

PC, 노트북, 태블릿 中 택1

3월 중 신청 안내 예정
MS 오피스 프로그램 지원

고등

학업보조비

연간 310만원

1, 2학기 각 155만원(3/18, 9/23)

공통

본인 개인 계좌 지급

영수증 증빙 X

3. 자격유지심사



심사시기

매년 12월 ~ 1월 中 홈페이지 및 문자 안내



신청방법

온라인 신청 (우편접수 불가)

* 우편, 방문 제출 일체 금지



심사대상

2025년도 재학 예정인 학생

* 올해 고등학교 3학년은 자격유지심사 대상이 아닙니다.

※ 자격유지심사에 관한 세부 내용은 추후 공고문을 통해 안내 예정

3. 자격유지심사



심사기준 **소득**

기초생활수급자, 차상위계층, 그외

* 그외: 재단에서 제시한 건강보험료 납부 기준액 충족자



심사기준 **성적**

(중·고등) 2024년 1, 2학기 평균 70점 이상



심사기준 **봉사**

(중등) 10시간 (고등) 14시간

* 기관 공식 증명서 발급이 가능한 교내, 교외 봉사활동 (1365, vms 인증서 등)

* 인정 불가 활동: 봉사과목, 종교/정치 관련 활동, 증명서 발급이 불가능한 활동 등

* 헌혈은 연간 1회(4시간) 인정

※ 자격유지심사에 관한 세부 내용은 추후 공고문을 통해 안내 예정

3. 자격유지심사



제출서류

신청서, 등본, 가족관계증명서, 소득증빙서류, 생활기록부, 성장보고서, 학업계획서, 사유서 등



자격유지 탈락

- 1) 소득 기준 초과
- 2) ★동일한 심사 항목 누적 2회 미충족 시 탈락★

ex) 24년도 봉사 유예자가 25년도 봉사 유예될 경우 탈락

ex) 24년도 성적 유예자가 25년도 봉사 유예될 경우 통과



유예대상 보완

- 1) 2023년 성적 미충족 : 2024년 성적 달성 필수
- 2) 2023년 봉사 미충족 : 24년 7월 31일까지 미충족 시간 달성 후 증명서 제출

* 봉사 실시 후 증명서 이메일 제출

* 23년 미충족 시간 + 24년 의무 시간 봉사 실시

※ 자격유지심사에 관한 세부 내용은 추후 공고문을 통해 안내 예정

4. 필독사항 ✨ 중/고등학생 ✨

1) 타 장학금 중복수혜 금지

타 기관(재단, 지자체, 학교 등)의 생활비성 장학금 이중 수혜 금지

2) 재단 문의 방법

- 이메일 : shsf1226@gmail.com
- 유선 전화 문의는 받지 않습니다.

3) 공지 안내

- 자격유지심사 등과 같은 주요 공지는 재단 홈페이지 게시판을 통해 안내드립니다.
- 공지 확인 요청을 위해 본인과 부모님 중 1명에게 안내 문자를 발송합니다.
- 문자를 받지 못하신 경우를 대비해 12월에는 반드시 재단 홈페이지를 수시로 확인하시기 바랍니다.

4. 필독사항 🔑 신규 장학생 🔑

1) 2024년 학업 계획서 제출 (3월 중)

- 3월 중 제출방법, 제출기한 등 추가 문자 안내 예정

2) 장학번호 부여 및 장학증서 발송 (3월 중)

- 개인 장학번호 부여 및 번호가 기재된 증서(실물) 배송 예정

- 개인 장학번호를 통해 재단 홈페이지 로그인 가능

- 실물 증서는 추가 발급 불가, 반드시 별도 보관할 것

3) PC 신청 안내 (중학생만!)

- 신청시기: 3월 중 문자 안내 예정

- 신청방법: 신청 가능한 품목/사양 확인 후 홈페이지에서 신청

- 지급시기: 4월 중

성 명: 김신한

장학번호: 1234567

소속학교: 신형대학교

구분	내용
개인 목표 (Objective)	<ul style="list-style-type: none">▪ 개인이 스스로 달성하고자 하는 목표▪ 정성적으로 표현
핵심 결과 (Key Result)	<ul style="list-style-type: none">▪ 개인 목표의 달성여부를 측정할 수 있는 지표▪ 정량적으로 표현
달성을 위한 노력 (Initiative)	<ul style="list-style-type: none">▪ 목표와 핵심 결과를 달성하기 위한 나의 노력<ul style="list-style-type: none">- 도전해 보고 실패해도 상관없음- 명확하게 실천할 수 있는 내용

Thank You

